

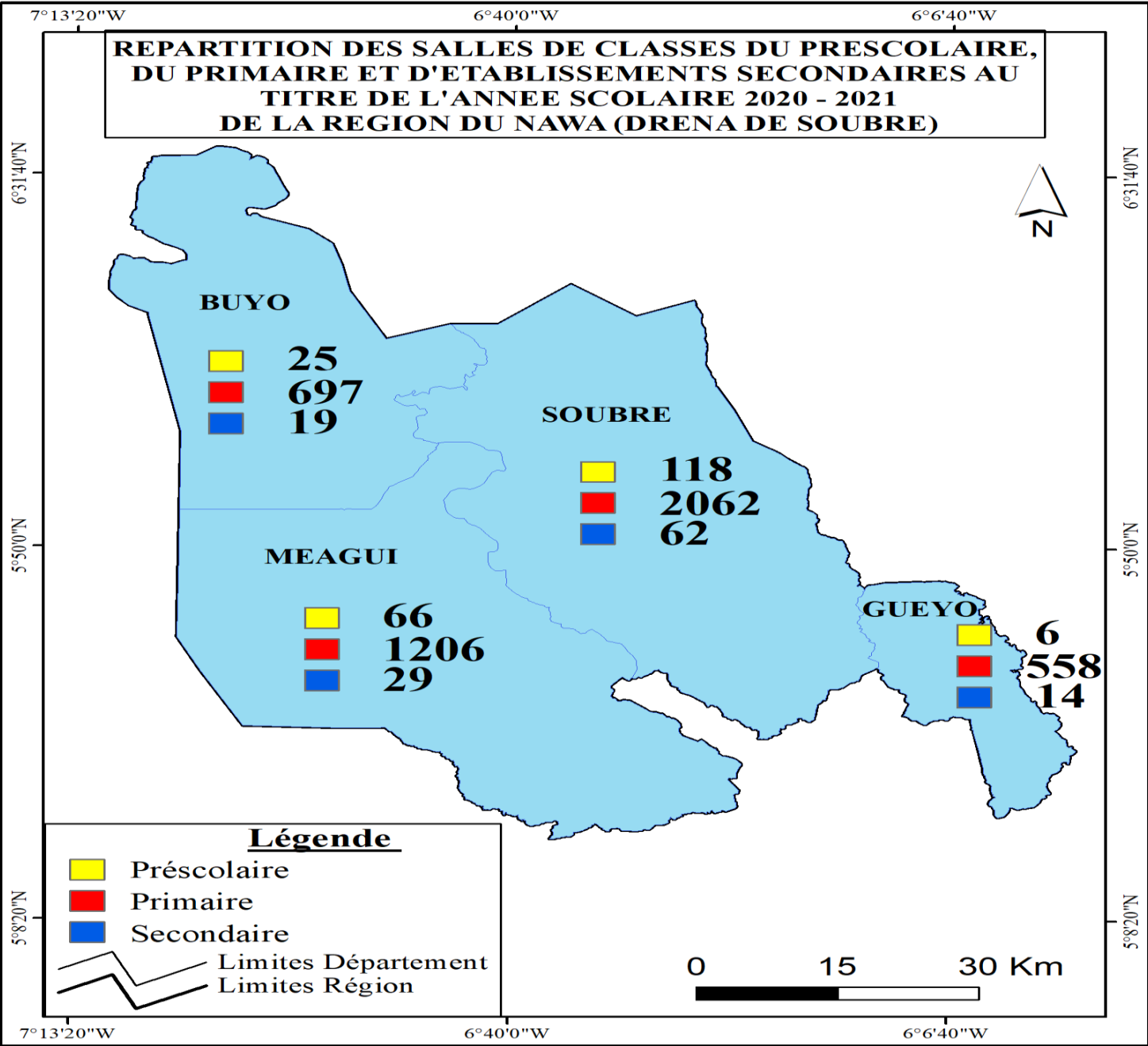

**SYNTHESE REGIONALE DE LA CARTE SCOLAIRE
2021**

REGION DE LA NAWA

**REPARTITION DES SALLES DE CLASSES DU PRESCOLAIRE,
DU PRIMAIRE ET D'ETABLISSEMENTS SECONDAIRES AU
TITRE DE L'ANNEE SCOLAIRE 2020 - 2021
DE LA REGION DU NAWA (DRENA DE SOUBRE)**



MINISTERE DE L'EDUCATION NATIONALE ET DE L'ALPHABETISATION

LISTE DES DEMANDES DE CREATION AU PRESCOLAIRE 2020-2021 : NAWA

DRENET/DDENET :

IEPP	Sous-Préfecture ou Commune	Localité	Dénomination	Début des travaux	Structure de financement
------	----------------------------	----------	--------------	-------------------	--------------------------

LISTE DES DEMANDES D'OUVERTURE AU PRESCOLAIRE 2020-2021 : NAWA

DRENET/DDENET : SOUBRE

Salle à ouvrir

IEPP	SP/COM.	Localité	Dénomination	Financement	PS	MS	GS	Total
SOUBRE 1	Sp. SOUBRE	BADAYO	PRESCOLAIRE DE BADAYO	CONSEIL REGIONAL	<input checked="" type="checkbox"/>	<input checked="" type="checkbox"/>	<input checked="" type="checkbox"/>	3
SOUBRE 1	Com. SOUBRE	GALLEA	PRESCOLAIRE CITE-SOUBRE BARRAGE DE GALLEA	CI.ENERGIES	<input checked="" type="checkbox"/>	<input checked="" type="checkbox"/>	<input checked="" type="checkbox"/>	3
GRAND-ZATTRY	Com. GRAND ZATTRY	KIPIRI	PRESCOLAIRE DE KIPIRI	MAIRIE	<input checked="" type="checkbox"/>	<input type="checkbox"/>	<input type="checkbox"/>	1
GRAND-ZATTRY	Com. GRAND ZATTRY	PARC SOU	PRESCOLAIRE DE PARC SOU	MAIRIE	<input checked="" type="checkbox"/>	<input type="checkbox"/>	<input type="checkbox"/>	1
GRAND-ZATTRY	Sp. GRAND ZATTRY	GADAGO	PRESCOLAIRE DE GADAGO	CONSEIL REGIONAL	<input checked="" type="checkbox"/>	<input type="checkbox"/>	<input type="checkbox"/>	1
GRAND-ZATTRY	Sp. GRAND ZATTRY	PETIGOA	PRESCOLAIRE DE PETIGOA	CONSEIL REGIONAL	<input checked="" type="checkbox"/>	<input type="checkbox"/>	<input type="checkbox"/>	1
GRAND-ZATTRY	Sp. GRAND ZATTRY	SOKOZOA	PRESCOLAIRE DE SOKOZOA	CONSEIL REGIONAL	<input checked="" type="checkbox"/>	<input type="checkbox"/>	<input type="checkbox"/>	1
GRAND-ZATTRY	Sp. GRAND ZATTRY	ZOUGOUZOUA	PRESCOLAIRE DE ZOUGOUZOUA	CONSEIL REGIONAL	<input checked="" type="checkbox"/>	<input type="checkbox"/>	<input type="checkbox"/>	1
MEAGUI	Sp. MEAGUI	SAREAGUI	PRESCOLAIRE DE SAREAGUI	CARE INTERNATIONAL	<input checked="" type="checkbox"/>	<input type="checkbox"/>	<input type="checkbox"/>	1
BUYO 1	Sp. BUYO	BAGLO 2	PRESCOLAIRE DE BAGLO 2	CONSEIL REGIONAL	<input checked="" type="checkbox"/>	<input type="checkbox"/>	<input type="checkbox"/>	1
BUYO 2	Sp. BUYO	AMANIKRO 1	PRESCOLAIRE DE AMANIKRO 1	CONSEIL REGIONAL	<input checked="" type="checkbox"/>	<input type="checkbox"/>	<input type="checkbox"/>	1
BUYO 2	Sp. BUYO	MEKOFFIKRO	PRESCOLAIRE DE MEKOFFIKRO	CONSEIL REGIONAL	<input checked="" type="checkbox"/>	<input checked="" type="checkbox"/>	<input type="checkbox"/>	2
BUYO 2	Sp. BUYO	SAGBOYA (V6)	PRESCOLAIRE DE SAGBOYA (V6)	CONSEIL REGIONAL	<input checked="" type="checkbox"/>	<input checked="" type="checkbox"/>	<input checked="" type="checkbox"/>	3
MAYO	Sp. LILYO	PETIT BOUAKE	PRESCOLAIRE DE PETIT BOUAKE	CONSEIL REGIONAL	<input checked="" type="checkbox"/>	<input checked="" type="checkbox"/>	<input type="checkbox"/>	2

LISTE DES DEMANDES D'EXTENSION AU PRESCOLAIRE 2020-2021 : NAWA

DRENET/DDENET : SOUBRE

SP/COM.	IEPP	localite	Dénomination	En Fonct.			A ouvrir			ToTal auto.	Financement
				PS	MS	Total	MS	GS	ToTal		
Sp. MEAGUI	MEAGUI	VILLAGE MOH	PRESCOLAIRE DE VILLAGE MOH	þ	þ	2	o	þ	1	3	CONSEIL REGIONAL
Sp. MEAGUI	BUYO 2	IPOUAGUI	PRESCOLAIRE LIBREVILLE DE IPOUAGUI	þ	o	1	þ	o	1	2	CONSEIL REGIONAL

LISTE DES DEMANDES DE CHANGEMENT DE DENOMINATION AU PRESCOLAIRE 2020-2021 : NAWA

DRENET/DDENET : SOUBRE

IEPP	SP/COM.	Localité	Ancienne dénomination	Nouvelle dénomination	Demandeur
NEANT					

LISTE DES DEMANDES DE CORRECTION AU PRESCOLAIRE 2020-2021 : NAWA

DRENET/DDENET : SOUBRE

IEPP	SP/COM.	Localité	Dénomination	Code	Nom corrigé
NEANT					

LISTE DES DEMANDES DE REGULARISATION AU PRESCOLAIRE 2020-2021 : NAWA

DRENET/DDENET : SOUBRE

IEPP	SP/COM.	Localité	Dénomination	Str. finale	Ouverture	Effectif total
OKROUYO	Sp. OKROUYO	KOUAKOUKRO-GUIBOUO	PRESCOLAIRE DE KOUAKOUKRO-GUIBOUO	3	14/08/2019	36
SOUBRE 1	Com. SOUBRE	KPEHIRI	PRESCOLAIRE DE KPEHIRI	3	10/10/2011	21
SOUBRE 1	Com. SOUBRE	SERI KORE	PRESCOLAIRE DE SOUBRE-HOPITAL	3	05/10/2009	50
SOUBRE 1	Com. SOUBRE	DJESSOU LOUGBO	PRESCOLAIRE GABON DE DJESSOU LOUGBO	3	09/10/2006	62
SOUBRE 1	Com. SOUBRE	NABOUHI	PRESCOLAIRE NABOUHI	3	08/10/2012	58

LISTE DES DEMANDES DE FERMETURE AU PRESCOLAIRE 2020-2021 : NAWA

DRENET/DDENET : SOUBRE

SP /COM.	IEPP	Localité	Code	Dénomination	Str. finale	Motifs
NEANT						

LISTE DES DEMANDES PREVISIONNELLES AU PRESCOLAIRE 2022-2025 : NAWA**DRENET/DDENET : SOUBRE**

IEPP	SP_COM	Localité	Dénomination	Ouverture	Financement
BUYO 1	Sp. BUYO	LOGBOZOA	PRESCOLAIRE LOGOZOA	2022/2023	CONSEIL REGIONAL
BUYO 2	Sp. BUYO	GNAGBOYA (V4)	PRESCOLAIRE DE GNAGBOYA (V4)	2022/2023	CONSEIL REGIONAL
BUYO 2	Sp. BUYO	KODAYA (5)	PRESCOLAIRE DE KODAYA (5)	2022/2023	CONSEIL REGIONAL
BUYO 2	Sp. BUYO	LOBO 2	PRESCOLAIRE DE LOBO 2	2022/2023	CONSEIL REGIONAL
BUYO 2	Sp. BUYO	TRAWLINKRO (V8)	PRESCOLAIRE DE TRAWLINKRO (V8)	2022/2023	AMBASSADE DU JAPON
MEAGUI	Com. MEAGUI	BAKO	PRESCOLAIRE DE BAKO	2022/2023	MAIRIE
MEAGUI	Com. MEAGUI	KOUASSI LENOIR	PRESCOLAIRE DE KOUASSI LENOIR	2022/2023	MAIRIE
MEAGUI	Com. MEAGUI	NETRO RESIDENTIEL	PRESCOLAIRE DE NETRO RESIDENTIEL	2022/2023	MAIRIE

LISTE DES DEMANDES DE CREATION AU PRIMAIRE 2020-2021 : NAWA**DRENET/DDENET : SOUBRE**

IEPP	Sous-préfecture /Commune	Localité	Dénomination	Début des travaux	Structure de financement
NEANT					

LISTE DES DEMANDES D'OUVERTURE AU PRIMAIRE 2020-2021 : NAWA**DRENET/DDENET : SOUBRE****Salle de à ouvrir**

SP_COM	IEPP	Localité	Dénomination	Financement	CP1	CP2	CE1	CE2	CM1	CM2	Total
Com. SOUBRE	SOUBRE 1	GALLEA 1	EPP C DE GALLEA 1	MAIRIE	þ	þ	þ	o	o	o	3
Sp. GRAND ZATTRY	GRAND-ZATTRY	PETIGOA	EPP B DE PETIGOA	CONSEIL REGIONAL	þ	þ	þ	þ	þ	þ	6
Com. SOUBRE	SOUBRE 1	NABOUHI-CITE	EPP 2 CI-ENERGIE DE NABOUHI-CITE	CI.ENERGIES	þ	þ	þ	þ	o	o	4
Com. SOUBRE	SOUBRE 1	DJESSOU LOUGBO	EPP GABON 4 DE DJESSOU LOUGBO	MAIRIE	þ	þ	þ	þ	þ	þ	6
Sp. MEAGUI	MEAGUI	BROBO 2	EPP DE BROBO 2	CONSEIL REGIONAL	þ	þ	þ	þ	þ	þ	6
Sp. LILYO	MAYO	LAZOA CAREFFOUR	EPP B DE LAZOA CAREFFOUR	CONSEIL REGIONAL	þ	þ	þ	o	o	o	3

Sp. MEAGUI	MEAGUI	GUIGBAGUI 1	EPP DE GUIGBAGUI 1	CONSEIL REGIONAL	þ	þ	þ	þ	þ	þ	6
Sp. MEAGUI	MEAGUI	IPOU N'DRIKRO	EPP DE IPOU N'DRIKRO	CONSEIL REGIONAL	þ	þ	þ	þ	þ	þ	6
Sp. MEAGUI	MEAGUI	JOELKRO	EPP DE JOELKRO	CONSEIL REGIONAL	þ	þ	þ	þ	þ	þ	6
Sp. MEAGUI	MEAGUI	KRAKOFFIKRO	EPP DE KRAKOFFIKRO	CONSEIL REGIONAL	þ	þ	þ	þ	þ	þ	6
Sp. MEAGUI	MEAGUI	LAZAREKRO	EPP DE LAZAREKRO	CONSEIL REGIONAL	þ	þ	þ	þ	þ	þ	6
Sp. MEAGUI	MEAGUI	OUMARKRO	EPP DE OUMARKRO	CONSEIL REGIONAL	þ	þ	þ	þ	þ	þ	6
Sp. MEAGUI	MEAGUI	SOULEYMANKRO	EPP DE SOULEYMANKRO	CONSEIL REGIONAL	þ	þ	þ	þ	þ	þ	6
Sp. MEAGUI	MEAGUI	POGREAGUI	EPP C DE POGREAGUI	ONG ICI	þ	þ	þ	o	o	o	3
Sp. MEAGUI	MEAGUI	TOUANIE	EPP TEKEKOUAMEKRO DE TOUANIE	ONG ICI	þ	þ	þ	o	o	o	3
Sp. OKROUYO	OKROUYO	GUEDEYO	EPP GUEDEYO-SODEPALM 4 DE GUEGEYO	VILLAGE	þ	þ	þ	þ	þ	þ	6
Sp. OUPOYO	OUPOYO	BLAKOUAMEKRO	EPP DE BLAKOUAMEKRO	CONSEIL REGIONAL	þ	þ	þ	o	o	o	3
Sp. LILYO	MAYO	BAKAYO	EPP 3 DE BAKAYO	CONSEIL REGIONAL	þ	þ	þ	o	o	o	3
Sp. MEAGUI	MEAGUI	ENTENTE	EPP DE ENTENTE	CONSEIL REGIONAL	þ	þ	þ	þ	þ	þ	6
Sp. BUYO	BUYO 1	BAGLO 2	EPP B DE BAGLO 2	CONSEIL REGIONAL	þ	þ	þ	o	o	o	3

Sp. BUYO	BUYO 1	TCHETALY(V1)	EPP NOUFOUKRO DE TCHETALY(V1)	CONSEIL REGIONAL	þ	þ	þ	o	o	o	3
Sp. BUYO	BUYO 2	BELLEVILLE	EPP 2 DE BELLEVILLE	CONSEIL REGIONAL	þ	þ	þ	o	o	o	3
Sp. BUYO	BUYO 2	GRIBOUO	EPP 2 DE GRIBOUO	CONSEIL REGIONAL	þ	þ	þ	o	o	o	3
Sp. BUYO	BUYO 2	LOBOVILLE	EPP C DE LOBOVILLE	CONSEIL REGIONAL	þ	þ	þ	o	o	o	3
Sp. BUYO	BUYO 2	MEKOFFIKRO	EPP 3 DE MEKOFFIKRO	CONSEIL REGIONAL	þ	þ	þ	o	o	o	3
Com. SOUBRE	SOUBRE 2	GBAKALEKPA	EPP 2 DE GBAKALEKPA	MAIRIE	þ	þ	þ	þ	þ	þ	6
Com. SOUBRE	SOUBRE 2	DJESSOU LOUGBO	EPP 2 KFW GNIZAKO BEAKOU DJESSOU LOUGBO	MAIRIE	þ	þ	þ	þ	þ	þ	6
Com. SOUBRE	SOUBRE 2	GBAKALEKPA	EPP 2 MUNICIPALITE DE GBAKALEKPA	MAIRIE	þ	þ	þ	þ	þ	þ	6
Com. SOUBRE	SOUBRE 2	MADOU-SAHOUA	EPP 3 SOUBRE AMITIE LIBANAISE DE MADOU-SAHOUA	MAIRIE	þ	þ	þ	þ	þ	þ	6
Com. SOUBRE	SOUBRE 2	GNIZAKO BEAKOU	EPP 4 DE GNIZAKO BEAKOU	MAIRIE	þ	þ	þ	þ	þ	þ	6
Com. SOUBRE	SOUBRE 2	SOUBOUO	EPP 4 DE SOUBOUO	MAIRIE	þ	þ	þ	þ	þ	þ	6
Com. SOUBRE	SOUBRE 2	MADOU-SAHOUA	EPP 4 SOUBRE AMITIE LIBANAISE DE MADOU-SAHOUA	CONSEIL REGIONAL	þ	þ	þ	þ	þ	þ	6
Com. SOUBRE	SOUBRE 2	GNIZAKO BEAKOU	EPP 5 DE GNIZAKO BEAKOU	MAIRIE	þ	þ	þ	þ	þ	þ	6
Com. SOUBRE	SOUBRE 2	SOUBOUO	EPP 5 DE SOUBOUO	MAIRIE	þ	þ	þ	þ	þ	þ	6
Com. SOUBRE	SOUBRE 2	MADOU-SAHOUA	EPP 5 SOUBRE RESIDENTIEL DE MADOU-SAHOUA	MAIRIE	þ	þ	þ	þ	þ	þ	6
Com. SOUBRE	SOUBRE 2	SOUBOUO	EPP 6 DE SOUBOUO	MAIRIE	þ	þ	þ	þ	þ	þ	6

Com. SOUBRE	SOUBRE 2	MADOU-SAHOUA	EPP 6 SOUBRE RESIDENTIEL DE MADOU-SAHOUA	MAIRIE	þ	þ	þ	þ	þ	þ	6
Com. SOUBRE	SOUBRE 2	MADOU-SAHOUA	EPP 7 SOUBRE RESIDENTIEL DE MADOU-SAHOUA	MAIRIE	þ	þ	þ	þ	þ	þ	6
Com. SOUBRE	SOUBRE 2	MADOU-SAHOUA	EPP 8 SOUBRE RESIDENTIEL DE MADOU-SAHOUA	MAIRIE	þ	þ	þ	þ	þ	þ	6
Com. SOUBRE	SOUBRE 2	DJESSOU LOUGBO	EPP SOUBRE 5D DE DJESSOU LOUGBO	MAIRIE	þ	þ	þ	þ	þ	þ	6
Com. SOUBRE	SOUBRE 2	DJESSOU LOUGBO	EPP SOUBRE 4F DE DJESSOU LOUGBO	MAIRIE	þ	þ	þ	þ	þ	þ	6
Com. SOUBRE	SOUBRE 2	DJESSOU LOUGBO	EPP SOUBRE 5E DE DJESSOU LOUGBO	MAIRIE	þ	þ	þ	þ	þ	þ	6
Com. SOUBRE	SOUBRE 1	GBAKALEKPA	EPP SOUBRE 6B DE GBAKALEKPA	MAIRIE	þ	þ	þ	þ	þ	þ	6

LISTE DES DEMANDES D'EXTENSION AU PRIMAIRE 2020-2021 : NAWA

DRENET/DDENET : SOUBRE

SP/COM.	IEPP	Localité	Dénomination	En Fonct.						A ouvrir						ToTal	ToTal auto.	Financ.
				CP1	CP2	CE1	CE2	CM1	Total	CP2	CE1	CE2	CM1	CM2				
Sp. BUYO	BUYO 1	ALEXANDREKRO	EPP 2 ALEXANDREKRO	þ	þ	þ	þ	þ	5	o	o	o	o	þ	1	6	CONSEIL REGIONAL	
Sp. BUYO	BUYO 1	NOEKRO	EPP DE NOEKRO	þ	þ	þ	o	o	3	o	o	þ	o	o	1	4	CONSEIL REGIONAL	
Sp. BUYO	BUYO 1	TCHETALY (V1)	EPP C DE TCHETALY (V1)	þ	þ	þ	þ	o	4	o	o	o	þ	o	1	5	CONSEIL REGIONAL	
Sp. OKROUYO	OKROUYO	KOUASSIKANKRO	EPP DE KOUASSIKANKRO	þ	þ	þ	o	o	3	o	o	þ	o	o	1	4	CONSEIL REGIONAL	
Sp. BUYO	BUYO 2	TOTOKOUAMEKRO	EPP DE TOTOKOUAMEKRO	þ	þ	þ	o	o	3	o	o	þ	o	o	1	4	CONSEIL REGIONAL	
Sp. OKROUYO	OKROUYO	KOUASSI N'GUESSANKRO	EPP DE KOUASSI N'GUESSANKRO	þ	þ	þ	o	o	3	o	o	þ	o	o	1	4	CONSEIL REGIONAL	
Sp. GRAND ZATTRY	GRAND-ZATTRY	ZOUGOUZOA	EPP BADADOUGOU DE ZOUGOUZOA	þ	þ	þ	þ	o	4	o	o	o	þ	þ	2	6	CONSEIL REGIONAL	
Sp. OKROUYO	OKROUYO	MARTINKRO	EPP DE MARTINKRO	þ	þ	o	o	o	2	o	þ	o	o	o	1	3	CONSEIL REGIONAL	
Sp. GRAND ZATTRY	GRAND-ZATTRY	BLESSEOUA	EPP 2 DE BLESSEOUA	þ	þ	þ	þ	þ	5	o	o	o	o	þ	1	6	CONSEIL REGIONAL	
Sp. OKROUYO	OKROUYO	MONINKRO	EPP DE MONINKRO	þ	þ	þ	o	o	3	o	o	þ	o	o	1	4	CONSEIL REGIONAL	
Sp. OKROUYO	OKROUYO	OKAKRO	EPP DE OKAKRO	þ	o	o	o	o	1	þ	o	o	o	o	1	2	CONSEIL REGIONAL	
Sp. GRAND ZATTRY	GRAND-ZATTRY	GBAZOA	EPP DE GBAZOA	þ	þ	þ	þ	þ	5	o	o	o	o	þ	1	6	CONSEIL REGIONAL	
Sp. OKROUYO	OKROUYO	PETIT BOUAKE	EPP DE PETIT BOUAKE	þ	þ	þ	o	o	3	o	o	þ	o	o	1	4	CONSEIL REGIONAL	
Com. GRAND ZATTRY	GRAND-ZATTRY	KIPIRI	EPP 2 DE KIPIRI	þ	þ	þ	þ	þ	5	o	o	o	o	þ	1	6	MAIRIE	
Sp. OKROUYO	OKROUYO	ROBERTKRO	EPP DE ROBERTKRO	þ	þ	o	o	o	2	o	þ	o	o	o	1	3	CONSEIL REGIONAL	
Sp. GRAND ZATTRY	GRAND-ZATTRY	SOKOZOA	EPP 2 SOKOZOA	þ	þ	þ	þ	o	4	o	o	o	þ	þ	2	6	CONSEIL REGIONAL	
Sp. GRAND ZATTRY	GRAND-ZATTRY	PRC-SOU	EPP CHANTIER DE PARC-SOU	þ	þ	þ	þ	o	4	o	o	o	þ	þ	2	6	CONSEIL REGIONAL	
Sp. OKROUYO	OKROUYO	AKREKRO	EPP D'AKREKRO	þ	þ	o	o	o	2	o	þ	o	o	o	1	3	CONSEIL REGIONAL	
Sp. GRAND ZATTRY	GRAND-ZATTRY	GBAZOA	EPP GABON DE GBAZOA	þ	þ	þ	o	o	3	o	o	þ	o	o	1	4	CONSEIL REGIONAL	

Sp. OKROUYO	OKROUYO	GBADAKRO	EPP DE GBADAKRO	þ	þ	þ	o	o	3	o	o	þ	o	o	1	4	CONSEIL REGIONAL
-------------	---------	----------	-----------------	---	---	---	---	---	---	---	---	---	---	---	---	---	------------------

Sp. GRAND ZATTRY	GRAND-ZATTRY	SOKOZOA	EPP JEANNOTKRO DE SOKOZOA	þ	þ	þ	o	o	3	o	o	þ	þ	þ	3	6	CONSEIL REGIONAL
Sp. OKROUYO	OKROUYO	ASSIOBLEDI	EPP D'ASSIOBLEDI	þ	þ	o	o	o	2	o	þ	o	o	o	1	3	CONSEIL REGIONAL
Sp. GRAND ZATTRY	GRAND-ZATTRY	ZADIEGUHE	EPP KOFFKRO DE ZADIEGUHE	þ	þ	þ	o	o	3	o	o	þ	þ	þ	3	6	CONSEIL REGIONAL
Sp. GRAND ZATTRY	GRAND-ZATTRY	PARC-SOU	EPP KOUASSIKRO DE PRC-SOU	þ	þ	o	o	o	2	o	þ	o	o	o	1	3	CONSEIL REGIONAL
Sp. GRAND ZATTRY	GRAND-ZATTRY	BLESSEOUA	EPP RENEKRO DE BLESSEOUA	þ	þ	þ	o	o	3	o	o	þ	o	o	1	4	CONSEIL REGIONAL
Sp. OUPOYO	OUPOYO	BOBOKRO	EPP DE BOBOKRO	þ	þ	þ	o	o	3	o	o	þ	o	o	1	4	CONSEIL REGIONAL
Sp. OUPOYO	OUPOYO	HANAGBA	EPP DE HANAGBA	þ	þ	þ	o	o	3	o	o	þ	o	o	1	4	CONSEIL REGIONAL
Sp. OUPOYO	OUPOYO	NOUVEAU QUARTIER	EPP DE NOUVEAU QUARTIER	þ	þ	þ	o	o	3	o	o	þ	o	o	1	4	CONSEIL REGIONAL
Sp. OUPOYO	OUPOYO	VENEZ VOIR	EPP DE VENEZ VOIR	þ	þ	þ	o	o	3	o	o	þ	o	o	1	4	CONSEIL REGIONAL
Sp. GRAND ZATTRY	GRAND-ZATTRY	KEDJEBOKRO	EPP DE KEDJEBOKRO	þ	þ	þ	þ	o	4	o	o	o	þ	o	1	5	CONSEIL REGIONAL
Com. GRAND ZATTRY	GRAND-ZATTRY	KIPIRI	EPP KRAKRO DE KIPIRI	þ	þ	þ	o	o	3	o	o	þ	o	o	1	4	MAIRIE
Sp. OUPOYO	OUPOYO	GUEAGUI	EPP DE GUEAGUI	þ	þ	þ	þ	o	4	o	o	o	þ	o	1	5	CONSEIL REGIONAL
Sp. OUPOYO	OUPOYO	KONANBLEKRO	EPP 2 DE KONANBLEKRO	þ	þ	þ	o	o	3	o	o	þ	o	o	1	4	CONSEIL REGIONAL
Sp. OUPOYO	OUPOYO	MARCELINKRO	EPP DE MARCELINKRO	þ	þ	þ	o	o	3	o	o	þ	o	o	1	4	CONSEIL REGIONAL
Com. GRAND ZATTRY	GRAND-ZATTRY	GABAGUHE	EPP N'GUESSANKRO DE GABAGUHE	þ	þ	þ	o	o	3	o	o	þ	o	o	1	4	MAIRIE
Sp. OUPOYO	OUPOYO	YOBOUEKANKRO	EPP DE YOBOUEKANKRO	þ	þ	þ	þ	o	4	o	o	o	þ	o	1	5	CONSEIL REGIONAL
Com. MEAGUI	MEAGUI	TEREAGUI	EPP 2 DE TEREAGUI	þ	þ	o	o	o	2	o	þ	o	o	o	1	3	MAIRIE
Sp. MEAGUI	MEAGUI	TCHEBAKRO	EPP DE TCHEBAKRO	þ	þ	o	o	o	2	o	þ	o	o	o	1	3	CONSEIL REGIONAL
Com. MEAGUI	MEAGUI	NORBERT-CARREFOUR	EPP DE NORBERT-CARREFOUR	þ	þ	þ	þ	þ	5	o	o	o	o	þ	1	6	MAIRIE
Com. MEAGUI	MEAGUI	KOUASSI LE NOIR	EPP DE KOUASSI LE NOIR	þ	þ	þ	þ	þ	5	o	o	o	o	þ	1	6	MAIRIE
Sp. GRAND ZATTRY	GRAND-ZATTRY	SOKOZOA	EPP SRIDOUGOU DE SOKOZOA	þ	þ	þ	þ	o	4	o	o	o	þ	o	1	5	CONSEIL REGIONAL
Sp. MEAGUI	MEAGUI	GBOGBO	EPP DE GBOGBO	þ	þ	o	o	o	2	o	þ	o	o	o	1	3	COOP ECAM
Sp. GRAND ZATTRY	GRAND-ZATTRY	PARC-SOU	EPP SERIGBANGAN DE PARC-SOU	þ	þ	þ	o	o	3	o	o	þ	o	o	1	4	CONSEIL REGIONAL

Sp. MEAGUI	MEAGUI	KONADANKRO	EPP DE KONADANKRO	þ	þ	þ	þ	þ	5	o	o	o	o	þ	1	6	CONSEIL REGIONAL
------------	--------	------------	-------------------	---	---	---	---	---	---	---	---	---	---	---	---	---	------------------

Sp. GRAND ZATTRY	GRAND-ZATTRY	GBISSO	EPP TAGBOGUHE DE GBISSO	þ	þ	þ	þ	o	4	o	o	o	þ	þ	2	6	CONSEIL REGIONAL
Sp. MEAGUI	MEAGUI	KOUAME N'GUESSANKRO	EPP DE KOUAME N'GUESSANKRO	þ	þ	þ	þ	o	4	o	o	o	þ	o	1	5	CONSEIL REGIONAL
Sp. MEAGUI	MEAGUI	KOUASSI KOUAMEKRO	EPP DE KOUASSI KOUAMEKRO	þ	þ	þ	þ	o	4	o	o	o	þ	o	1	5	COP-ECAMOM

LISTE DES DEMANDES DE CHANGEMENT DE DENOMINATION AU PRIMAIRE 2020-2021 : NAWA

DRENET/DDENET : SOUBRE

S-Préfecture /Commune	IEPP	Localité	Ancienne dénomination	Nouvelle dénomination	Demandeur
Com. SOUBRE	SOUBRE 1	NABOUHI-CITE	EPP CI-ENERGIE DE NABOUHI-CITE	EPP CI-ENERGIE 1 DE NABOUHI-CITE	POPULATION
Sp. GRAND ZATTRY	GRAND-ZATTRY	PETIGOA	EPP PETIGOA	EPP A DE PETIGOA	POPULATION
Sp. LILYO	MAYO	LAZOA CARREFOUR	EPP LAZOA CARREFOUR	EPP 1 DE LAZOA CARREFOUR	POPULATION

LISTE DES DEMANDES DE CORRECTION AU PRIMAIRE 2020-2021 : NAWA**DRENET/DDENET : SOUBRE**

IEPP	SP_COM	Localité	Dénomination	Code	Nom corrigé
NEANT					

LISTE DES DEMANDES DE REGULARISATION AU PRIMAIRE 2020-2021 : NAWA**DRENET/DDENET : SOUBRE**

IEPP	SP_COM	Localité	Dénomination	Str. finale	Ouverture	Effectif total
NEANT						

LISTE DES DEMANDES DE FERMETURE AU PRIMAIRE 2020-2021 : NAWA**DRENET/DDENET : SOUBRE**

IEPP	SP/COM	Localité	Dénomination	Str. finale	Motifs
NEANT					

LISTE DES DEMANDES PREVISIONNELLES AU PRIMAIRE 2022-2025 : NAWA**DRENET/DDENET : SOUBRE**

IEPP	SP/COM	Localité	Dénomination	Ouverture	Financement
MEAGUI	Com. MEAGUI	QUARTIER NETRO RESIDENTIEL	EPP DE NETRO RESIDENTIEL	2022-2023	MAIRIE
MEAGUI	Com. MEAGUI	QUARTIER KOUASSI LE NOIR	EPP DE QUARTIER KOUASSI LE NOIR	2022-2023	MAIRIE

LISTE DES DEMANDES DE CREATION AU SECONDAIRE 2020-2021 : NAWA

DRENET/DDENET : SOUBRE

Date des travaux

SP_COM	Localité	Dénomination	Début	Fin	Ouverture	Financement
NEANT						

LISTE DES DEMANDES D'OUVERTURE DE COLLEGE 2020-2021 : NAWA

DRENET/DDENET : SOUBRE

Zone

SP / COM.	Localité	Rural	Urbain	Dénomination	Financement
Sp. OUPYO	TAKOREAGUI	p	o	COLLEGE MODERNE DE TAKOREAGUI	C2D
Com. SOUBRE	SOUBRE	o	p	COLLEGE MODERNE DE SOUBRE	CI.ENERGIES

LISTE DES DEMANDES D'OUVERTURE DE CLASSE DE 2NDE 2020-2021 : NAWA

DRENET/DDENET : SOUBRE

SP/COM.	Localité	Code	Dénomination	date ouverture	Financement
Com. SOUBRE	SOUBRE	041854	COLLEGE MODERNE SOUBRE	23/11/2015	EX PPU

LISTE DES DEMANDES DE CHANGEMENT DE DENOMINATION AU SECONDAIRE 2020-2021 : NAWA

DRENET/DDENET : SOUBRE

SP/COM.	Localité	Ancienne dénomination	Code	Nouvelle dénomination	Demandeur
		NEANT			

LISTE DES DEMANDES DE COLLEGE ERIGE EN LYCEE

DRENET/DDENET : SOUBRE

SP/COM.	Localité	Code	Dénomination	Base
NEANT				

LISTE DES DEMANDES PREVISIONNELLES DE COLLEGE 2022-2025 : NAWA

DRENET/DDENET : SOUBRE

SP/COM	Localité	Dénomination	Financement	Distance collège proche
Sp. BUYO	GBLIGLO (V3)	COLLEGE MODERNE DE GBLIGLO (V3)	CONSEIL REGIONAL	45,00
Sp. BUYO	DAPEOUA	COLLEGE MODERNE DE DAPEOUA	CONSEIL REGIONAL	25,00
Sp. BUYO	NOUKPOUDOU (LBS)	COLLEGE MODERNE DE NOUKPOUDOU (LBS)	CONSEIL REGIONAL	24,00
Sp. BUYO	SAGBOYA (V6)	COLLEGE MODERNE DE SAGBOYA (V6)	CONSEIL REGIONAL	98,00
Com. MEAGUI	MEAGUI	COLLEGE MEAGUI	CONSEIL REGIONAL	2,00